ヤマピー通信

第38号　2016.10.20発行

アイホン㈱

管理会社様、管理組合様、オーナー様に是非ご提案して頂きたい商材です。

今お使いのインターホン、最新のインターホンに取り替えませんか?

ご存知ですか？

インターホンのお取り替えは15年が目安です。

15年以上経過すると、修理ができなくなる可能性が高まります。

他メーカーをお使いの方

他メーカーからの取り替えも可能です。 ▶ 当社担当者にご相談ください。

秋の大感謝祭

日時：平成28年10月27日(木)28日(金)

場

終了致しました。
ありがとうございました。

★社員一同お待ちしております。

㈱山下商行ってこんな会社

毎日15分トイレ・床・車両を重点に環境整備を行っています。

事務所の床はいつもピカピカ

靴は脱がなくても良いんだピッ！

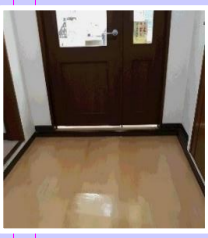

環境整備を通じて職場で働く人の心を通わせ　入口で靴を脱ぐ人も。。。

仕事のやり方・考え方に気づく習慣を身に付ける事が目的です。

ヤマピーとゆかいな仲間たち(ご自慢編)

磯野広美　10月16日生まれ　O型

じゃじゃーん！！　私の自慢は、

大好きなみょうが畑(・・・になる予定)です。

今年は2個しか収穫が出来ませんでしたが・・・

来年は畑になって沢山収穫出来ると思います。

問題：生まれ変わったら何になりたいですか？

答え：シンデレラ

ヤマピーブログはこちらから→ http://ameblo.jp/yamashitashoko/

今月のご自慢　ベルコスモ有限会社様

鈴木店長のご自慢は、現在小学4年生の娘さんの清花(さやか)さんです。

清花さんは週6回 月100時間以上体操クラブに通って

練習する頑張り屋さん！鈴木家のガンバリストです。

目指せ2024年オリンピック！！

＜主な成績＞

全日本ｼﾞｭﾆｱ選手権Cｸﾗｽ(小学生規程演技ｸﾗｽ)

個人総合　2位

種目別床　3位　種目別段違い平行棒　2位

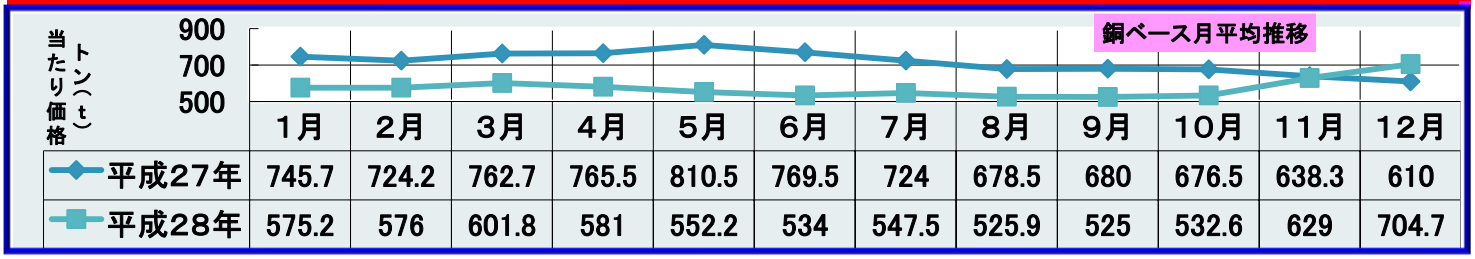

	1月	2月	3月	4月	5月	6月	7月	8月	9月	10月	11月	12月
平成27年	745.7	724.2	762.7	765.5	810.5	769.5	724	678.5	680	676.5	638.3	610
平成28年	575.2	576	601.8	581	552.2	534	547.5	525.9	525	532.6	629	704.7