第80号　2020.04.20発行

ヤマピー通信

商品のご紹介

3M™コンフォートグリップグローブ タッチタイプ新登場！

特徴

コンフォートグリップマルチタイプの
快適性はそのままに
スマホ・タブレットの操作が可能に!!

品番
GLOVE-M
GLOVE-L
GLOVE-XL

本社に在庫ございます

山下商行ってこんな会社

山下商行　四つのモットー(行動指針)

スピード
(いつも素早く対応します)
スマイル
(いつも笑顔で接します)
グッドウィル
(いつも親切です)
熱意
(いつも熱意を持って行動します)

↓
和光営業所のお花

毎日朝礼で復唱し一日がスタートします。

コロナに負けないぞ！

つぶやき担当営業サポート課

Panasonic　便利な機能ご紹介

Vカタ LINE

品番を入れると商品情報を検索することができます。

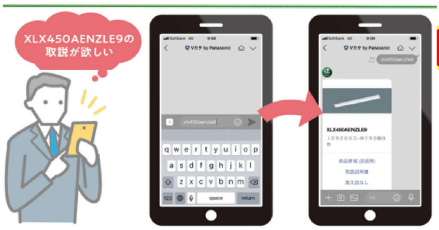

とっても簡単！

お問合せ→https://www2.panasonic.biz/ls/vasc/line/

らくらく！

特徴

- 照明器具も電設資材も、これひとつでいつでも検索
- 商品カテゴリーを選択して絞り込むだけ
- 業界用語での検索にも対応（丸一方出、Ａ４アウトレットなど）
- 商品確定後、denzaiemotionによる発注、メールやＬＩＮＥによる他社への伝達が可能

お問合せ→https://www2.panasonic.biz/ls/raku2

AQUA-BOY

建屋の内外で使用

- ＊ 土のうの代替え
- ＊ 建屋の出水事故
- ＊ 高層建築物
- ＊ 屋外スポーツ施設
- ＊ 原発
- ＊ 職人さんの携帯用品

ヤマピーブログ絶賛掲載中！！
http://ameblo.jp/yamashitashoko/

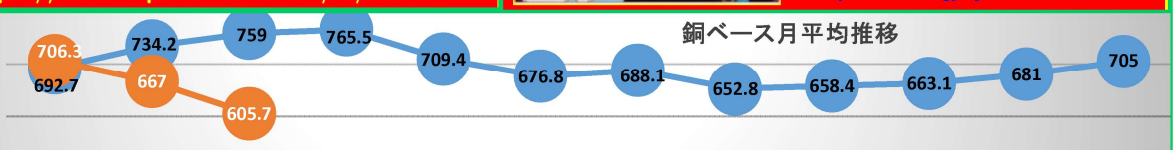

	1月	2月	3月	4月	5月	6月	7月	8月	9月	10月	11月	12月
令和1年	692.7	734.2	759	765.5	709.4	676.8	688.1	652.8	658.4	663.1	681	705
令和2年	706.3	667	605.7									