第81号 2020.05.20発行

ヤマピー通信

日直 ヤマピー

熱中症対策商品ご紹介

ニクナスカタログございます

お客様の熱中症予防のため店頭にて「クールスカーフ」差上げています。

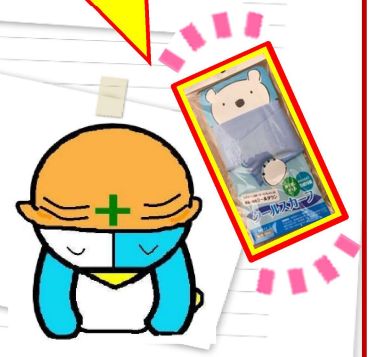

社員のつぶやき

現在の日本(世界)の敵コロナ！！
我社でも
5月13、14日開催予定だった春の感謝祭が中止。
山下電工会の役員会、ゴルフコンペの中止。
営業時間の短縮・土曜日休業。電車通勤禁止(出来る範囲で)
早朝勉強会・托鉢・会議(ミーティング)の中止。
研修会延期。健康診断延期等、、、
色々ありました。(涙)

その中でも、全社員元気に仕事が出来ることに日々感謝し、お客様はじめ、色々な方々に感謝し、少しでもご要望にお答え出来るよう努力してまいります。
終息するその日まで、一緒に頑張っていきましょう!!

ヤマピーブログ絶賛掲載中！！
http://ameblo.jp/yamashitashoko/

山下商行ってこんな会社

山下商行　8つの土台

皆で実践
さん付け
ですます調
正しい姿勢
人間関係のSTEP1
ハイと答える
笑顔
挨拶
ねぎらい
感謝の言葉

成長にかかせない「人間力」を高める為に
8つの土台をかかげています。

つぶやき担当営業サポート課

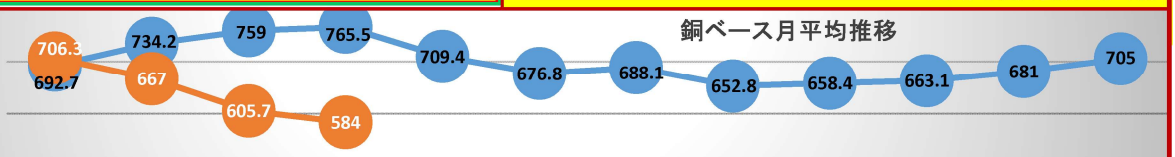

	1月	2月	3月	4月	5月	6月	7月	8月	9月	10月	11月	12月
令和1年	692.7	734.2	759	765.5	709.4	676.8	688.1	652.8	658.4	663.1	681	705
令和2年	706.3	667	605.7	584								